TOM BRAKS

No 195

150 KURUŞ

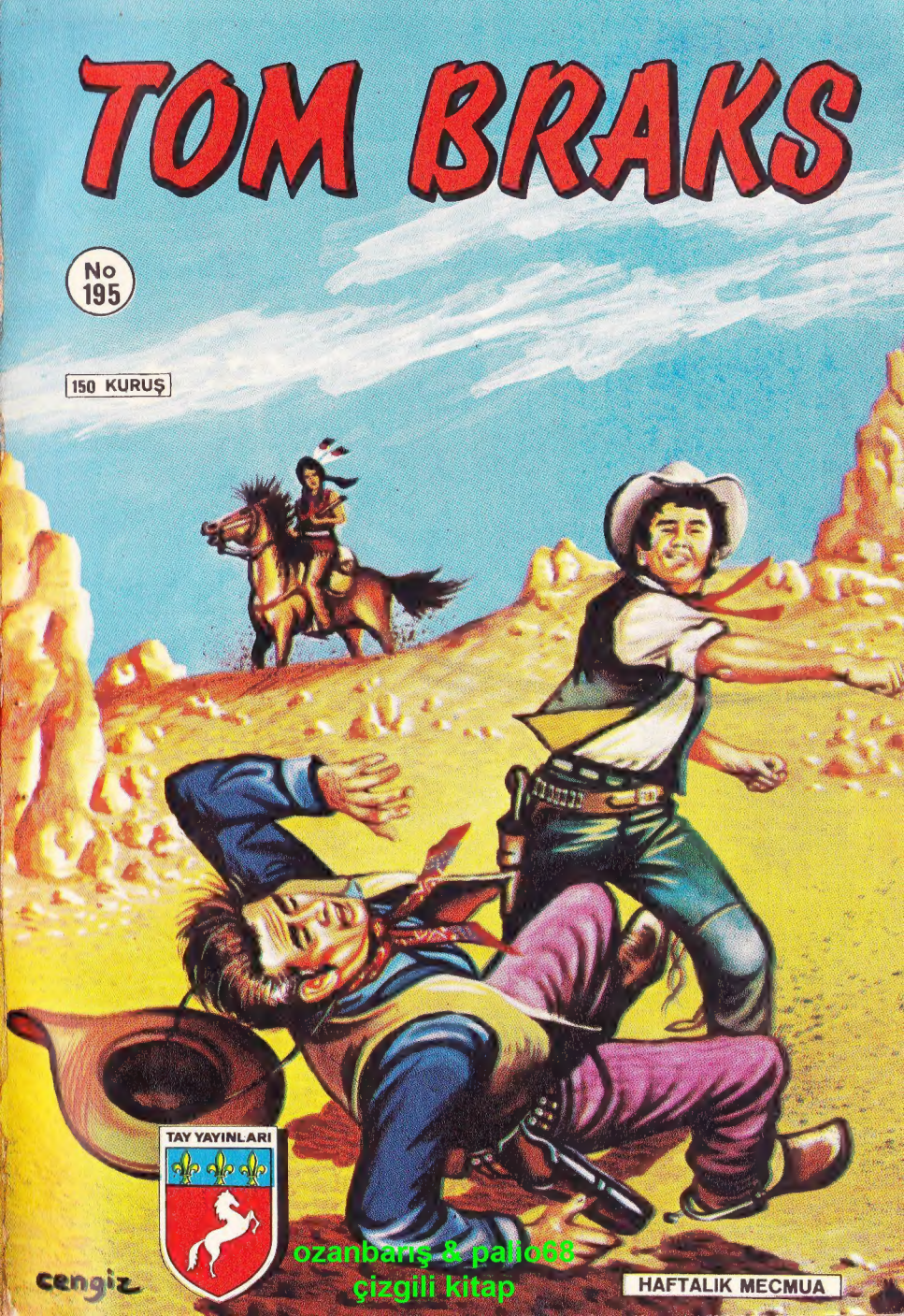

TAY YAYINLARI

cengiz

ozanbarış & palio68
çizgili kitap

HAFTALIK MECMUA

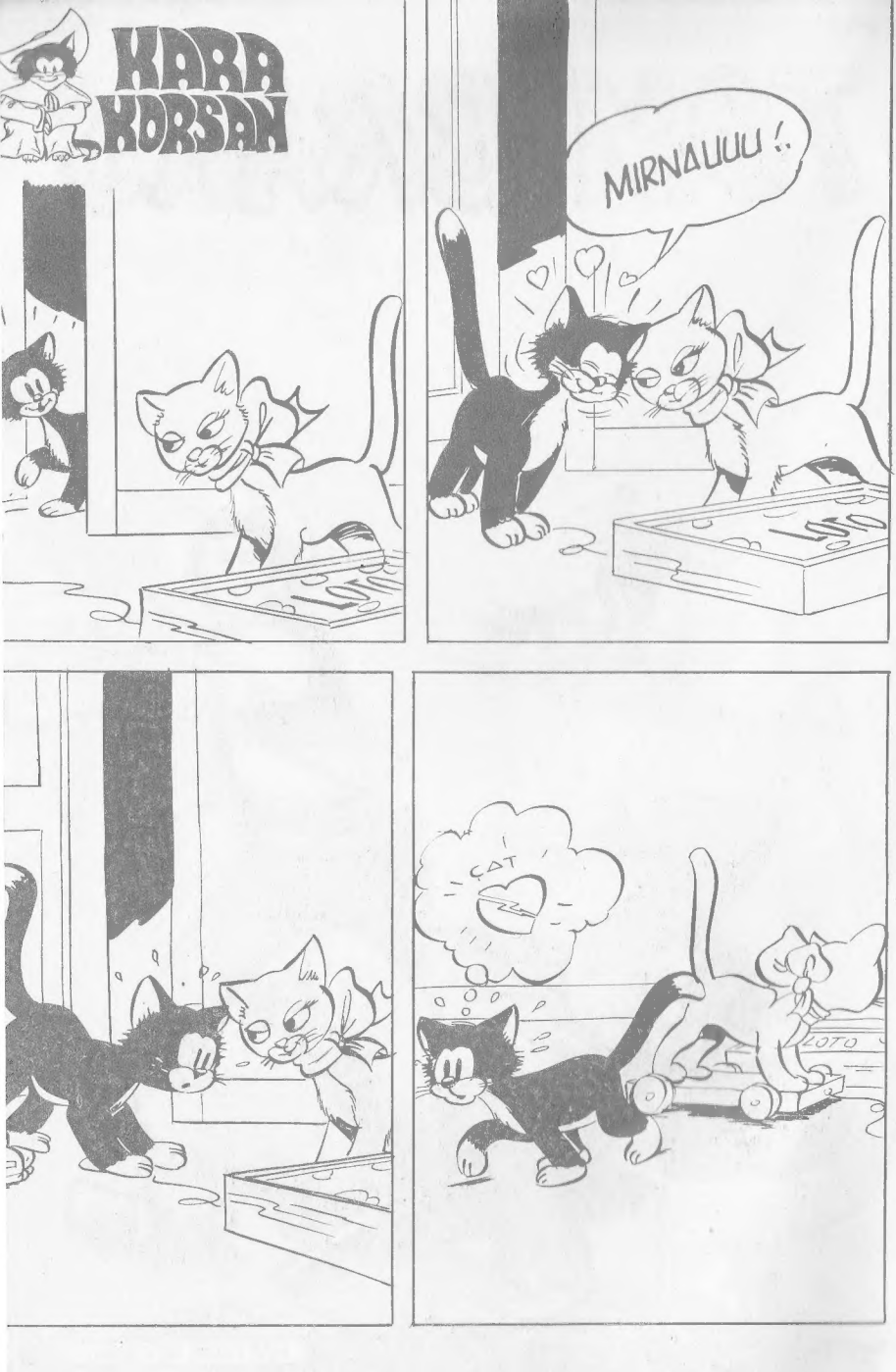
KARA KORSAN
MIRNAUUU !.
CAT
LOTO

TOM BRAKS

Nº 195

ALTIN PEŞİNDE

HÜKÜMETE AİT ALTIN NAKLEDEN TRENİ SOYAN HAYDUTLARI YAKALAMA GÖREVİ TOM BRAKS VE ARKADAŞLARINA VERİLİR.. TRENİN SOYULDUĞU KANYONDA MEKSİKALILARIN SALDIRISINA UĞRARLAR.. TOM BRAKS HAYDUTLARDAN BİRİNİN KILIĞINA GİREREK KARARGÂHLARINA GİDERSE DE BİRİ ONU TANIR..

ozanbarış & pallo68
çizgili kitap

ŞİMDİ İNANDIN MI? TRENDEKİ YÜZBİN DOLAR HAKKINDA ÇOK ŞEY BİLDİĞİMİ SÖYLEMİŞTİM.!
BİZİ DUYMALARI İKİMİZ İÇİN DE FELÂKET OLUR! KONUŞMAYA EMİN BİR YERDE DEVAM EDELİM.!
BURADA KİMSE DUYMAZ! ÇOK ŞEY BİLDİĞİMİ SÖYLEMİŞTİM..
MESELÂ?
BİR PERUKA VE BİR TAKMA SAKAL İLE BÜYÜK İŞLER BAŞARABİLİYORSUN! SENDE SİHİRBAZLIK VAR MI TOM BRAKS!?
OLABİLİR! DEVAM ET!
YÜZBİN DOLAR BURADA DEĞİL! EL BRAVO ONU BAŞKA BİR YERE SAKLADI..
NEREYE?
BİLMİYORUM! EL BRAVO'DAN BAŞKA BİLEN YOK! MALÛMATI BEĞENDİN Mİ?
HEPSİ BU KADAR! ARTIK ORTAK OLACAĞIZ! ZİRA HEM SANA YARDIM ETMEK İSTİYORUM.. HEM DE BİLİRSİN YA, MASKENİ DÜŞÜRDÜĞÜM AN.. HE! HE!
HE! HE!

BİRŞEY DÜŞÜRE-MİYECEKSİN!
BİR YUMRUKTA YIKILDI.. ÇOK KONUŞMAK-TAN ÇENESİ ZAYIF DÜŞMÜŞ!
AZ SONRA..
NEREYE GUZ-MAN? ARABA-DA NE VAR?
BOZUL-MUŞ YİYE-CEK! ATMA YA GİDİYO-RUM!
YOLDA TEKİLA SATANA RASTLARSAN ALMAYI UNUTMA!
İYİ ATLATTIM! TOM BRAKS'I ÖLDÜRDÜĞÜMÜ SANDIKLARI İÇİN BANA İTİMATLARI BÜYÜK.. HA! HA!
ARABA DAR GEÇİDE GİRDİ..

GEÇİDİN SONUNDA-
DİKKAT! BİR ARABA! BİR MEKSİKALI SÜRÜYOR!
AMANALLAH TOM BRAKS Bu!
BARON! TONTON! O EŞKİYALARDAN SONRA SİZİ VE NAMUSLU YÜZÜNÜZÜ GÖRMEK NE HOŞ!
ZOR OLMADI YA TOM BRAKS!?
EL BRAVO İLE ADAMLARI BENİ GUZMAN SANDILAR! BAKIN SİZE NE GETİRDİM..
DEMEK HAYDUTLARI ENSELEMEYE BAŞLADIN..
HA! HA! OYUNUN FARKINA BİR TEK BU VARDI! BAKIN SİZE BİR ÇUVAL DA DİNAMİT GETİRDİM..
HAYDUTLARIN KARARGÂHINI HAVAYA MI UÇURACAĞIZ?
HAYIR! BİR PLÂNIM VAR! İYİ DİNLEYİN!
TONTON, SEN BURADA KALIP ESİRİ KOLLAYACAKSIN! NE OLURSA OLSUN ELİNDEN KAÇIRMA!
ONA KÖFTE GİBİ BAKACAĞIM! MERAK ETME!

BİR VAZİFEN DAHA VAR! ÇATAPAT PATLATMASINI SEVER MİSİN?
BAYILIRIM! KÖFTEDEN SONRA EN ÇOK SEVDİĞİM ŞEY..
AMANALLAH BANA İŞ KALMADI..!
SANA DA ÇOK MÜHİM BİR VAZİFE VERECEĞİM, BARON! ÇUVALA GİRİP SAKLANACAKSIN..
AMANALLAH! ASİL ATALARIM, KORKUSUZ ŞÖVALYELER UTANÇTAN KIZARACAKLAR..!
HA! HA! MERAK ETME ATALARIN SENİNLE İFTİHAR EDECEKLER! GEL İZAH EDEYİM..!
YARIM SAAT SONRA..
ANLAŞILMAYAN BİR HUSUS VAR MI?
MÜKEMMEL BİR PLÂN!
OLAMIYACAKSINIZ! TEKLİFİMİ KABUL EDERSENİZ..
MUVAFFAK
SANA SORAN OLMADI.. ÇUVALINA GİR!
AH!

MÜKEMMEL! YOLA ÇIKALIM! ÖNCE GUZMAN KILIĞINA GİRECEĞİM!
YARIM SAAT SONRA..
GUZMAN DÖNDÜ!
TEKİLA GETİRDİN Mİ?
SONRA.. ŞEFE VERECEK MÜHİM HABERLERİM VAR..
PÖH! TOM BRAKS'I GEBERTTİĞİNDEN BERİ KENDİNİ AĞIRDAN SATIYOR..
CARAMBA! BANA KALIRSA ONUNLA İYİ GEÇİNMEK LÂZIM..
BU SIRADA..
DİNAMİTİ YERLEŞTİRDİM!
TEKRAR EDİYORUM! EL BRAVO ENAYİ DEĞİLDİR.. SÖYLEDİĞİMİ YAP.. DUYUYOR MUSUN?
BİR MİLYAR KÖFTE KAFA SİŞİRİYORSUN!
ÇOK KONUŞAN PAPAĞANLARI SUSTURMAK İÇİN GAGASINI BAĞLARLAR!

ŞEFİ KIZDIRMAK İSTEMİYORSAN ARABAYA EL SÜRME! ANLAŞILDI MI?
GÖZ KULAK OLURUM! İÇİNDE VE VAR..?
ŞEFİN GİZLİ İŞLERİ, KİMSEYE BAHSETME!
AĞZIMI AÇMAM!
GUZMAN! NE ZAMANDAN BERİ KAPI VURMADAN GİRİLİYOR ODAMA!?
EL BRAVO ÇOK MÜHİM BİR HABERİM VAR..FENA HABER..
MUERTE! NEYMİŞ?
TOM BRAKS YAŞIYOR!
YAŞIYOR MU? NASIL OLUR? GEBERTTİN YA!..
İNANMI YORSAN İŞTE İSPATI, EL BRAVO!

OOH! TAKMA SAKAL.. GUZMAN DEĞİL TOM BRAKS' MIŞ.!..
ÇOK ŞAŞIR - DIN! GUZMAN DA AYNEN BÖYLE ŞAŞIR- MIŞTI..
GEBERTECE- ĞİM SENİ..
BU NOKTADA YANILIYORSUN!
BU SIRADA.. DIŞARDA..
GİZLİ İŞLER DÖNÜ - YOR.. CARAMBA.. ET- RAFTA KİMSELER YOK! MERAK ETME- YE BAŞLA- DIM..
HEY.!
BARON HAZIR OL!.
HAZI - RIM!..

BARON! EL BRAVOYU TAKDİM EDEYİM SANA!
TANIŞTIĞIMIZA MEMNUN OLDUM!
USULCA UZAN ŞURAYA BAKALIM!
KIRBAÇLA ATLARI BARON!
YEAAH!
HEY.. BAK!
CARAMBA! GUZMAN, EL BRAVO'NUN PENCERESİNDEN ATLADI!
GUZMAN'A BENZEMİYOR! EVET O.. TOM BRAKS!
İMKÂNSIZ! TOM BRAKS ÖLDÜ!
O DİYORUM! TANIDIM! ARABAYI SÜREN DE ARKADAŞI..
İMDAAT MUCHACHOS! YAKALANDIM!

MUERTE! EL BRAVO'YU KAÇIRIYORLAR!
SON SÜRAT, BARON! GEÇİDE DOĞRU SÜR! GERİSİNİ BANA BIRAK..
DURDURUN, DURDURUN!.
ŞİMDİ BÜTÜN ÇETE PEŞİMİZE DÜŞECEK.. AMANALLAH!.
OOOF! VURULDUM..
ALARM! ALARM..!
YEEAAAH! DAHA HIZLI.! AMANALLAH!.
TOM BRAKS ŞEFİ KAÇIRDI!
DİKKATLİ ATEŞ EDİN! ŞEF VURULMASIN!.
ARABAYI DURDURUN!.
KAÇILIN! DAĞILIN!.
CARAMBA! NE OLUYOR.?

İMDAAT!
OOH!
VADİDEN ÇIKTIK..
SÜRÜCÜLÜKTE ÜSTÜNE YOK BARON! KIRBAÇLAMAYA DEVAM ET!
ADAMLARIM YAKALAR SİZİ.. BOŞUNA KAÇIYORSUNUZ!
ONLARA UFAK BİR SÜRPRİZİMİZ VAR!
HAYDUTLARIN VADİSİNE AÇILAN GEÇİDİN ÖBÜR UCUNDA-
SİLÂH SESLERİ! TOM BRAKS LA BARON HAREKETE GEÇMİŞ! TONTON HAZIR OL!
ÇABUK ATLARA! ARABANIN PEŞİNİ BIRAKMAYIN!
GRİNGO'LARI ŞİMDİ YAKALARIZ! ARABAYI BİR TEK AT ÇEKİYOR! SÜRATLİ GİDEMEZLER!

MEKSİKANIN BÜTÜN KÖFTELERİ! GELİYORLAR!
BÜTÜN ÇETE PEŞİMİZDE, TONTON..
EL BRAVO'YU ENSELEMİŞSİNİZ.. HURRA!
EĞLENCELİ KARŞILAMA TÖRENİ BAŞLIYOR! KULAKLARINIZI TIKAYIN!
GABUK TÜYMELİ..
BRRANG!

AH!
İM-DAT!
KAÇIN!
MUERTE! EL BRAVO'YU KAÇIRMIŞLAR!
OLİVARES! SEN DE Mİ YAKALANDIN? LÂNET OLSUN!
İKİSİ DE SOSİS GİBİ BAĞLI! KIMILDAYAMAZLAR!
İNFİLÂK YERİNE KOŞUN! İŞİMİZ BİTMEDİ!
YER SARSINTISI MI OLDU?
SALAK! KAYALARI DİNAMİTLE UÇURDULAR!
CARAMBA! KİM YAPTI BUNU!?
KİM OLACAK GUZMAN DEĞİL YA! TABİİ Kİ TOM BRAKS!

AHH!
KÖR ŞEYTAN! ATEŞ EDİYORLAR!
BANG!
CARAMBA! TOZ BULUTUNDAN BİR ŞEY GÖRÜNMÜYOR!
ÖNCE KAYA PARÇALARI ŞİMDİ DE KURŞUN YAĞIYOR!
KAÇAN KURTULSUN!
BANG!
BANG!
GERİ ÇEKİLİN!
BU EŞKİYALARIN DA EN BAŞARILI HAREKETİ KAÇMAK! HAY KOKMUŞ KÖFTELER!
AMANALLAH! PLÂNIMIZ İŞLEDİ...

BİR MÜDDET DÖNMEZLER! HEM KORKTULAR HEM DE BAŞSIZ KALDILAR! RAHAT HAREKET EDEBİLİRİZ ARTIK..
EL BRAVO! ÇETENDEN GERİYE KALANLAR DA TAVŞAN GİBİ KAÇTILAR!
LÂNET OLSUN! BENİ NE YAPACAKSINIZ?
ÖNCE BURADAN UZAKLAŞACAĞIZ! BÖYLECE SENİ KURTARMAYA KALKIŞAMAZLAR..
İLERİ!
GÜN BATARKEN..
ARTIK YÜZBİN DOLAR HAKKINDA KONUŞABİLİRİZ, EL BRAVO!
HANGİ YÜZBİN DOLAR..!?
SABIK ÇETE REİSİ İNATÇILIĞA MI KALKTI..?

İNKÂR ETMEK MANASIZ, EL BRAVO! TOM BRAKS HERŞEYİ BİLİYOR!
LÂNET OLSUN!
HAYDİ! PARAYI NEREYE SAKLADIĞINI SÖYLİYECEK MİSİN EL BRAVO!?
YOKSA SENİ KONUŞTURMASINI BİLİRİM!
HA! HA! HO! HO! LÂFA BAK!
TEHDİT VEYA İŞKENCE İLE KONUŞTURABİLECEĞİNİ Mİ SANIYORSUN? HA! HA! ÇOK KOMİK!
İŞKENCEDEN HEM KORKARIM HEM NEFRET EDERİM! DÜŞÜNMEK BİLE TİTREMEMEKÂFİ-HA! HA!
BUNDA GÜLECEK NE VAR SERSEM?
ZİRA HERKES BİLİR Kİ TOM BRAKS, MÜDAFAASIZ BİR ESİRE İŞKENCE YAPMAZ! SEN VE ARKADAŞLARIN İYİ KALPLİ BİRER KAHRAMANSINIZ, TOM BRAKS..!

NEDEN KONUŞAYIM? KILIMA DAHİ DOKUNMAYACAĞINI BİLİYORUM! USLU USLU OTURURUM!
İHTİYAR BİR KURTSUN, EL BRAVO! PEKALÂ SANA DOKUNMAYA CAĞIM.. FAKAT..
... YİNE DE BİLDİKLERİNİ SÖYLETECEĞİM SANA!
HA! HA! ÇOK CAHİLSİN!..
BİRKAÇ SAAT SONRA...
GECE BASTI! HERKES UYUYOR! NÖBET TUTAN TONTON, HARİÇ!..
DAAH.. UYKUDAN ÖLECEĞİM!
TONTON ESNİYOR! O DA UYUYACAK! ELLERİMİ ÇÖZEBİLSEM! TAM KAÇMANIN SIRASI..
LÂNET OLSUN..! ÇÖZEMİYORUM..

KURTULMAK İÇİN YÜZBİN DOLARIN YARISINI VERMEYE HAZIRIM, AMA YARDIM EDECEK KİMSE YOK-

VAY! OLİVARES NEREDE? AZ EVVEL ŞU AĞACIN ALTINDAYDI..

CARAMBA!
SUS!-

OLİVARES!
KES SESİNİ!

ELLERİMİ GÖZ!
SONRA! ÖNCE UZAKLAŞALIM BURADAN!

NASIL KURTULABİLDİN ?
YAKALANDIĞIM SIRADA ÜSTÜMDE BIÇAK VARDI..
..ARAMAK AKILLARINA GELMEDİ..YAVAŞ YAVAŞ BIÇAĞI ÇIKARIP İPİ KESMEYİ BAŞARDIM! TONTON DA UYUKLUYORDU, GÖRMEDİ-
HATTA KAÇTIĞIMIZIN FARKINDA BİLE DEĞİL! MÜKÂFATI HAKETMEDİM Mİ EL BRAVO.?.
HEM DE NASIL! ARTIK GÖZ ELLERİMİ! KÂFİ DERECEDE UZAKLAŞTIK..
ÖNCE MÜKÂFATTAN BAHSET! SADECE İKİ KÜÇÜK KELİME İSTİYORUM, EL BRAVO!
İKİ KÜÇÜK KELİME Mİ? NE DEMEK İSTİYORSUN?
PARALARI NEREYE SAKLADIN?.
HAYIR! ŞİMDİLİK YALNIZ BEN BİLMELİYİM! ŞEFİN OLDUĞUMU UNUTMA! EMREDİYORUM, ELLERİMİ GÖZ!
SAKİN OL! ÖNCE KONUŞ, SONRA GÖZERİM! SÖYLE, NEREYE SAKLADIN.?
KARŞI MI GELİYORSUN? BENİ KİM SANDIN.?

195-19

HA! HA! BOŞUNA DİRENME! NASILSA KONUŞACAKSIN!
SERSEM, TOM BRAKS BİLE KONUŞTURAMADI BENİ!.
TOM BRAKS APTAL DA ONDAN! KARINCAYI DAHİ İNCİTEMEZ! HALBUKİ BEN ÇİNLİLERE TAŞ ÇIKARTIRIM İŞKENCEDE..
YANİ NE DEMEK İSTİYORSUN?
KARANLIĞA RAĞMEN BEMBEYAZ KESİLDİĞİN FARKEDİLİYOR! KORKUYORSUN, DEĞİL Mİ? NEREDEN BAŞLAYAYIM?
HAYIR! HAYIR! DOKUNMA, KONUŞACAĞIM!
ALTINLAR, BURAYA YAKIN BİR TAVERNADA.. FIÇILARIN İÇİNDE SAKLI..
ÇOKGÜZEL BENİ ORAYA GÖTÜR!
ÇİN İŞKENCESİNİ UNUTMA VE USLU DUR!
UNUTMAYACAĞIM!
ŞAFAK SÖKERKEN..
BAHSETTİĞİM TAVERNA BU! TAVERNACI BENİ BÖYLE BAĞLI GÖRÜRSE ŞÜPHELENEBİLİR!
ÇOK DOĞRU!

İSTEDİĞİN OLDU! YALNIZ RAHAT DUR, BAŞIMI BELÂYA SOKMA!..
OH! NE SÜRPRİZ! HOŞ GELDİNİZ!
ŞARAP FIÇILARIM MAHZENDE DURUYOR DEĞİL Mİ?
BIRAKTIĞINIZ GİBİ SENYOR! HASTA MISINIZ? RENGİNİZ SARARMIŞ..
HAYIR ARKADAŞIMIN BAŞINA BİR SÜRÜ FELÂKET GELDİ DE ONDAN..
ARKADAŞLARINDAN BİR KISMI ÖLDÜ.. ÇOĞU DA YARALI.. BU ACIYA DAYANAMADIĞI İÇİN FIÇILARI ALIP BURADAN GİTMEYE KARAR VERDİ..
ÇOK ÜZÜLDÜM! HAYAT BÖYLE / MAHZENE İNELİM!..
DUYDUN MU DOSTUM? MAHZENE İNİYORUZ!
EVET.. EVET..
DEMEK ZAVALLIYA FIÇIDA ŞARAP OLDUĞUNU SÖYLEDİN.. SENİ İHTİYAR KURT!
OOH!..

FIÇILAR BUNLAR!
İÇİNE BAKALIM!
HAYATIM BOYUNCA BEKLEDİĞİM AN.. ÇİL ÇİL ALTIN DOLARLAR! ŞU SESE BAK..
ZAVALLI TAVERNACI BU KADAR ZAMANDIR HAZİNE SAKLADIĞINDAN HABERDAR DEĞİLDİ..
ONA SAHİP OLAMAYACAKSIN!.
O NE?.
LÂNET OLSUN!.
SERVETİMİ ELİMDEN ALAMIYACAKSIN OLİVARES!.

MAHZENDE NE OLUYOR?.
SAKİN OLUN! ŞİŞELERİME DİKKAT EDİN! CARAMBA! KAVGA EDECEKSENİZ DIŞARI ÇIKIN!.
KAPIŞMIŞLAR!.
OOH! MUCİZE.. ŞARAP ALTIN OLMUŞ!.
KARAMBA! KISMETE BAK..
SENYOR! RİCA EDERİM SİHİR-BAZLIĞINIZA DEVAM EDİN, DİĞER FIÇILARI DA ALTINA ÇEVİ-RİN!.

AAH!
KÖR ŞEYTAN!..
OOH! YILDIZLAR UÇUŞUYOR-MAHZENİMDE YILDIZLAR UÇUŞUYOR..
BU İŞ UZADI EL BRAVO! BİR SON VERELİM ARTIK..
OH.. YE.. YETER!
YETER YA, EL BRAVO..
HAA! ADAMIN ÇEHRESİ DEĞİŞTİ!
OLİVARES! CARAMBA... OLİVARES, DEĞİL BU..

ŞARAP ALTIN OLUYOR, ADAMLAR ÇEHRE DEĞİŞTİRİYOR.. SARHOŞ DA DEĞİLİM.. BİR DAMLA DAHİ İÇMEDİM..
OLİVARES ARKADAŞLARIMIN ELİNDE MAHPUS! UĞRAŞTIRMADAN ELBİSELERİNİ VERDİ..
TOM BRAKS!
EVET.. OLİVARES'İN KILIĞINA GİRDİM.!
MUERTE! TOM BRAKS!.. OLİVARES İN KILIĞINA GİRİP BENİ KURTARMA NUMARASI YAPMIŞ..
...BEN İSE İŞKENCEDEN KORKUP BİLMEDEN HERŞEYİ AÇIKLADIM! ÇOK ENAYİ İMİŞİM..
TOM BRAKS'MIŞ MEŞHUR TOM BRAKS! BÜYÜK KAHRAMAN!
AMANALLAH! BİZ DE ONUN ARKADAŞLARIYIZ!
HOŞ GELDİNİZ! SİZE MEŞHUR YÜZBİN DOLARI TAKDİM EDEYİM!.
KARARLAŞTIRDIĞIMIZ GİBİ ARABA İLE SESSİZCE ARKADAN GELDİK..

FIGILARI ARABAYA YERLEŞTİRİP YOLA ÇIKMAMIZ GEREKİYOR!

TIRMAN EL BRAVO!.. YÜZÜNÜ DE ASMA ÖYLE HAPİSHANEDE PARAYA İHTİYACIN OLMAYACAK!
ALTINLAR ÇOK AĞIRMIŞ! KÖFTEDEN BİLE AĞIR..

HEY! SEN TOM BRAKS'IN YAKIN ARKADAŞISIN DEĞİL Mİ?
KARDEŞİ GİBİYİMDİR!

O HALDE TOM BRAKS'IN SENDEN SAKLI BİR ŞEYİ YOKTUR!
ARAMIZDAN SU SIZMAZ! SÖYLE BAKALIM, DÜKKÂNINDA KÖFTE BULUNUR MU?

TABİİ VAR! TOM BRAKS HAKKINDA UFAK BİR SIR VERİRSEN BİR YIĞIN KÖFTE VERİRİM SANA..

TONTON NEREDE? GELSE DE YOLA ÇIKSAK!
TAVERNACI İLE İÇERİ GİRDİ..

TONTON, ÇABUK OLSANA..
GELİYORUM!
POSADA
MİAM.. MİAM..
SAĞOL! YOLUNUZ AÇIK OLSUN!
PÖH.. MEKSİKALILARIN KÖFTE PİŞİRMESİNİ BİLMEDİKLERİNİ DAİMA SÖYLERİM! ALLAHTAN BUNLARA PARA VERMEDİM.. MİAM MİAM..
BEDAVA MI VERDİ..?
EVET.. BİR SIR KARŞILIĞI VERDİ!
AMANALLAH! NE SIRRI..?
TOM BRAKS'IN ŞARABI NASIL ALTINA ÇEVİRDİĞİNİ SORDU..
NE? FIÇILARDA TA BAŞTAN BERİ ALTIN BULUNDUĞUNU SÖYLEMEDİN Mİ?

SÖYLEDİM AMA İNANMADI! DOĞRUYU SÖYLEMEM İÇİN DURMADAN KÖFTE İKRAM ETTİ- MİAM... MİAM..
- BEN DE TOM BRAKS'IN SİHİRLİ ÜÇ KELİME KULLANDIĞINI SÖYLEDİM: "KARABAN... MADUK - KİKO" SEVİNÇTEN UÇACAKTI -
HA! HA! HA!
GECE GÜNDÜZ FIĞILARINA BU KELİMELERİ TEKRARLAYACAĞINA BAHSE GİRERİM! ZAVALLI ADAM- MİAM MİAM!
BU SIRADA-
KARABAN.. MADUK.. KİKO- ŞARAP SENİ ALTINA ÇEVİRİYORUM!
BİRKAÇ GÜN SONRA EL PASO'DA..
HEM EL BRAVO'YU HEM DE YÜZBİN DOLARI ELE GEÇİRDİNİZ.. ÇOK TEŞEKKÜR TOM BRAKS!
GELEN HABERLERE GÖRE EL BRAVO ÇETESİNDEKİ HAYDUTLARIN HEPSİ TEKER TEKER YAKALANMIŞ.!

BÜYÜK BAŞARI.. BU TEHLİKELİ VAZİFEYİ SENDEN BAŞKASI BU ŞEKİLDE SONUÇLANDIRAMAZDI!
OH! MÜBALAĞA EDİYORSUNUZ SENATÖR..
HAYIR! SEN VE İKİ ARKADAŞIN BİRER GERÇEK KAHRAMANSINIZ! SAHİ ONLAR NEREDE?
KARŞINIZA ÇIKMAYA CESARET EDEMEDİLER..
İLK KARŞILAŞMANIZDA OLANLARDAN SONRA.. ANLARSINIZ YA!.
HA! HA! BEN OLANLARI ÇOKTAN UNUTTUM TOM BRAKS!
ONLAR KADAR CESARETLİ İNSANLARA NASIL KIZGIN OLABİLİRİM? ELLERİNİ SIKMAK İSTERİM!
DIŞARDALAR! ÇAĞIRAYIM!.
GÖRÜYORSUN YA TOM BRAKS! ŞU ALTINLARI ESKİYALARIN ELİNDEN ÜÇÜNÜZ ALABİLDİNİZ VE ŞİMDİ..
ŞİMDİ ONU KORUMASI İÇİN BİR MANGA ASKER VAZİFELENDİRDİK!

AZ İLERDE..
TONTON AMCA, EŞKİYALARI YAKALADIĞINIZ DOĞRU MU?
HEM DE GÖZÜMÜ KIRPMADAN!
HA!HA!
SEN ELİNDEKİ KARPUZU NASIL YİYORSAN BEN DE AYNI RAHATLIKLA EŞKİYALARI ENSELERİM..
HA!HA! GALİBA EŞKİYALARLA KÖFTELERİ KARIŞTIRMAYA BAŞLADIN!
SEN KENDİ İŞİNE BAK.. ÇOCUK BENLE KONUŞUYOR, SENLE DEĞİL!
HA!HA! KIZMA TONTON! OYALANMA! ATLARA SU VERME SAATİ GELDİ!
OH.. TOM BRAKS GELİYOR!
AMANALLAH! SENATÖR DE YANINDA..
ŞU YALAĞA ATTIĞIMIZ ADAM MI?

TOM BRAKS'I YAKINDAN GÖRECEĞİM!
AMANALLAH! HATIRLADIN MI? SENATÖR BİZİ PRANGAYA VURMAK İSTİYORDU!
HAPİSHANE-DE KÖFTE DE VERMEZLER.. SADECE KURU EKMEK VE SU!
BİZİ GÖRMEDEN TÜYELİM!
DERHAL BARON!
BARON! TONTON! BURAYA GE-LİN!
OOH!
GEÇ KALDIK!
GELİN DOSTLARIM! ELİNİZİ SIKMAK İSTİ-YORUM!
BİZE DOSTLARIM DEDİ!
HURRA! ELİ-MİZİ SIKA-CAK!

BU MACERANIN SONU

GALAKS İNTİKAMCI

İLK TÜRK FEZA PİLOTU

APO

OLAMAZ İMKÂNSIZ.. YA İNTERKOSTAKİLER ÇILDIRDI YA DA BEN HAYAL GÖRÜYORUM..

JANET HERHANGİ BİR ROTA HATASI YAPMADIĞINA EMİN OLMAK İÇİN..

... BELKİ ONUNCU DEFADIR GEMİSİNİN KOORDİNATLARINI KONTROL EDİYORDU..

AYNI KONTROLU YANINDAKİ YARDIMCILARI DA YAPMIŞTI..

ozanbaris & pallo66
çizgin kitap

TUHAF!.. "YXA" GEZEGENİNDEN BİR MİLYON KİLOMETRE UZAKLIKTA OLMAMIZA RAĞMEN MESAFE SADECE 100.000 GÖSTERİYOR.
ŞÜPHEYE YER YOKTU.. EKRANDA FARKEDİLEN MOR BULUTLU GEZEGEN "YXA" NIN TA KENDİSİYDİ..
HALBUKİ ROTAMIZDA EN UFAK BİR SAPMA BİLE OLMADI!.
GÖSTERGELER BOZULMUŞ OLAMAZ MI?
ÖYLE OLSA FARKEDERDİM, PETER HAYIR! İNTERKOS'U ARAYACAĞIM!.

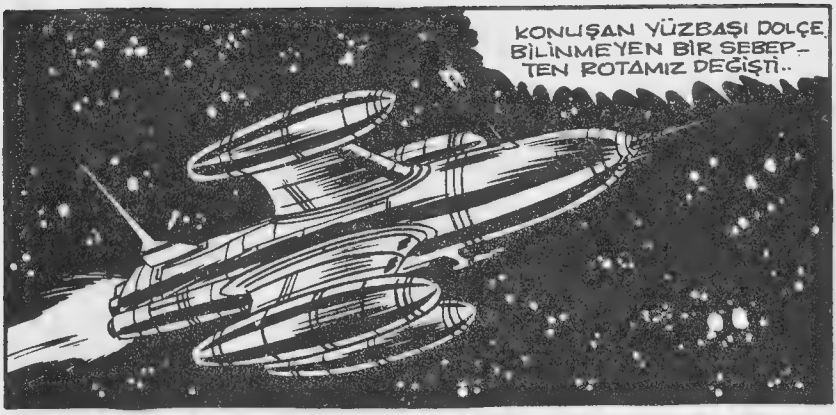
KONUŞAN YÜZBAŞI DOLÇE BİLİNMEYEN BİR SEBEP-TEN ROTAMIZ DEĞİŞTİ..

"YXA" YA 100.000 Kİ-LOMETRE ME-SAFEDEYİZ.. EMİRLERİNİ-ZİBEKLİYO-RUM..

"YXA"MI? NASIL OLUR DA ROTA-NIZ DEĞİŞİR? HATA ETMİŞ OLA-CAKSINIZ JANET'CİĞİM!.

BİR KERE SİZİN JANET'CİĞİNİZ DEĞİLİM.. HATA YAPTIYSAK DA BİZE YARDIM EDİN!.

PEKİ.. PEKİ.. KIZMAYIN! "YXA" TEHLİKELİ MADDECİKLERLE ÇEVRİLİ OLDUĞUNDAN ORAYA İNEMEZSİNİZ..
BU DURUMDA GEMİNİN GÖSTERGELERİNİ KONTROL EDEBİLECEĞİNİZ TEK YER 708 Nº'LU İSTASYONDUR..
GÜZEL! 708 Nº'LU İSTASYON "YXA"YA GÖRE 04 AÇISINDADIR.
BRAVO! BİLGİLERİNİZİ İYİ DEĞERLENDİRİYORSUNUZ!
JANET GELENEKSEL ÖFKELERİNDEN BİRİNE KAPILMADAN ÖNCE TELSİZ İRTİBATINI KESTİ.. ALETLERİN BOZULMASI..

...ONU HAYLİ TEDİRGİN ETMİŞTİ...
GALAKS BU DURUMU ÖĞRENİRSE MAHŞERE KADAR BENİ ALAYA ALIR..
... TAM BU SIRADA, GALAKS İLE APO DA ONDAN SÖZ EDİYORLARDI..
ÜÇ GÜNDEN BERİ BAYAĞI KAFAMIZI DİNLEDİK..
--- ASLINDA JANET'İN TEK BAŞINA UZAYA ÇIKMIŞ OLMASI HOŞUMA GİTMEDİ.. İNTERKOS BİZİ DE GÖNDERMELİYDİ ONUNLA ..
FAKAT İNTERKOS, GALAKS'IN HER GÖREVE KATILMA ARZUSUNU FRENLEMEK İÇİN GENÇ KOZMONOTA ÜÇ GÜN ÖNCE ÖZEL BİR EMİR VERMİŞTİ..

İNTERKOS'-
DAN 1 Nº'LU
KOMANDO ŞEFİ
YÜZBAŞI GALAKS'A KEŞİN EMİR:
ON GÜN TATİL
YAPACAKSINIZ..
1 Nº'LU KOMANDO ÖNCE HOMURDANMIŞ..
BU BİR
REZALET!
BEN..BEN..
..SONRA EMRE BOYUN EĞMİŞTİ..
BENİM ZAMANIMDA
TATİL DAĞDA YA DA DE-
NİZDE GEÇİRİLİRDİ..
OYSA BUGÜN BİR Bİ-
NAYA KAPATILIYORUZ..
PÖH.. XXI. YÜZ YILDAN
SÖZ ETME BİR
DAHA..

YIL 2072 İDİ VE 1950'DE DOĞMUŞ OLAN APO ÇOCUKLUKLA GENÇLİĞİNDEN BAHSETMEYİ SEVERDİ..
GLENN'İN DÜNYA ÇEVRESİNDE DÖNELİ 110 YIL OLDU.. DÜNYAYI TERKEDEN ÜÇÜNCÜ ADAMDI..

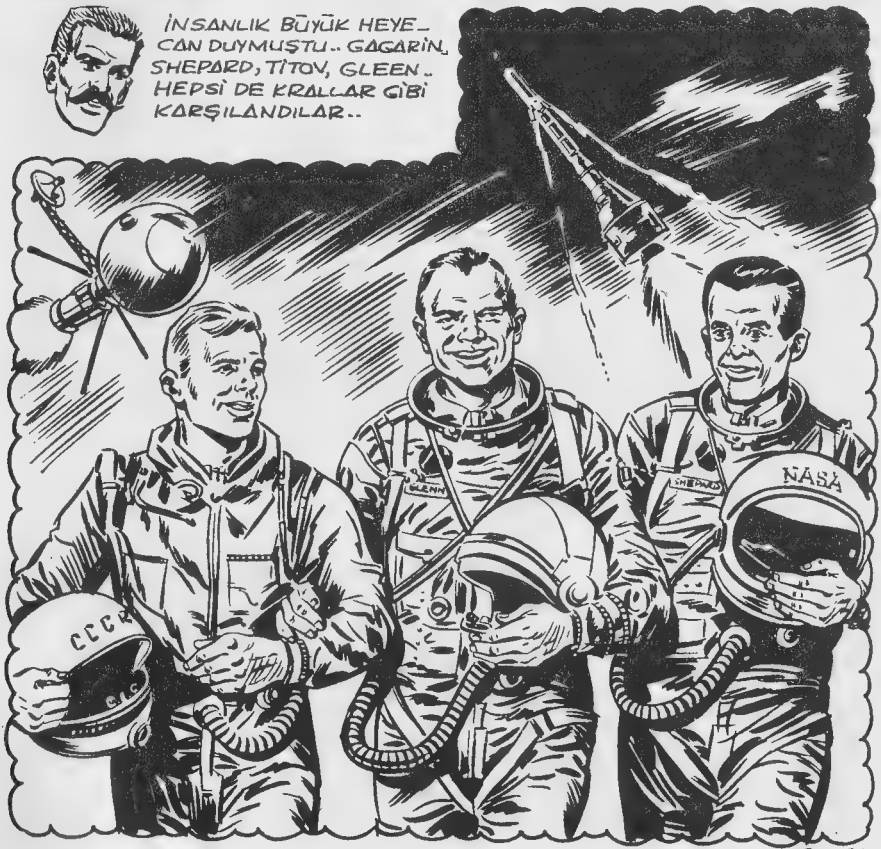
İNSANLIK BÜYÜK HEYECAN DUYMUŞTU.. GAGARİN, SHEPARD, TİTOV, GLEEN.. HEPSİ DE KRALLAR GİBİ KARŞILANDILAR..
GLENN
SHEPARD
NASA

BUGÜN UZAYDA BİR ODADAN DİĞERİNE GİDİP GELİR GİBİ DOLAŞILIYOR.. AMA BİR KOZMONOTUN NE DEĞERİ VAR?!..

FAKAT BİLİM ADAMLARININ SAYESİNDE BUGÜN 122 YAŞINDA VE SAPASAĞLAMSIN..
MM..

...AYRICA EN ÜNLÜ KOMANDO EKİBİNİN DE BİR ELEMANISIN!..
EVET.. DOĞRU..

BURADAKİ ZORAKİ DİNLENMEYE GELİNCE, BUNUN SAYESİNDE AYLARCA FORMDA OLACAKSIN..

SALON GERÇEKTEN İÇ AÇICI BİR YERDİ.. DİNLENECEK KOZMONOTLARIN HER TÜRLÜ RAHATLIĞI DÜŞÜNÜLMÜŞTÜ..

... İÇERDE ESEN SERİN HAVA VE ÖZEL OLARAK YETİŞTİRİLMİŞ BİTKİLER GERÇEK DOĞAYI ARATMAYACAK NİTELİKTEYDİ.. APO DERİN BİR İÇ ÇEKTİ..

BEN YİNE DE UZAYI VE YILDIZ TARLALARINI TERCİH EDERİM.. AH! JANET'E İMRENİYORUM..

BU SIRADA JANET 708 N°'LU İSTASYONA DOĞRU İLERLİYORDU..

ORADAKİ ADAMLARI TANIMIYORUM.. UMARIM BOZULAN CİHAZLARIMIZI TAMİR EDECEK YETENEKTEDİRLER..

O SIRADA EKRANDA İSTASYON BELİRDİ..
İŞTE GELDİK.. BÖYLE BÜYÜK BİR İSTASYON HİÇ GÖRMEMİŞTİM..
HIZ 1..2 VE 3 Nº'LU FREN ROKETLERİ ATEŞ!
İSTASYON ÜÇ DEV KANADIYLA BİR YONCAYI HATIRLATIYORDU..
YONCANIN SAPI GİBİ GÖRÜNEN KISIM İSE KOCA BİR YAPIYDI..

İNİŞ YAPAN JANET'İN GEMİSİ HEMEN ÜS PERSONELİ TARAFINDAN SARILDI..

BEN 2 Nº'LU KOMANDO ŞEFİ YÜZBAŞI JANET DOLGE..BURANIN KOMUTANI KİM?.

KISA BOYLU, YÜZÜ TİKLİ BİR ADAM İLERLEDİ..

KOMUTAN BENİM... ADIM ZORRO!.

NASIL?.

BURANIN KOMUTANI BENİM.. FAKAT GERÇEĞİ SÖYLEMEK GEREKİRSE ŞU ANDA 708 Nº'LU İSTASYONDA BULUNMUYORSUNUZ!.

--- BURASI, YAKINDA DÜNYANIN ÇEVRESİNİ SARACAK OLAN ZİNCİRİN İLK HALKASI, "ADALET Nº 1"

JANET KÂBUS GÖRDÜĞÜNÜ SANDI.. ADAMIN SÖZLERİ VE ARALIKSIZ TİKLERİ ONUN AKILLI BİRİ OLMADIĞINI GÖSTERİYORDU..

ONUN "YXA" OLDUĞUNU SANDINIZ BAYAN DOLÇE!

ANLAYAMIYORUM.. İNTERKOS GÖRDÜĞÜMÜZ 'YXA' GEZEGENİNE EN YAKIN 708 Nº'LU İSTASYONA İNMEMİZİ SÖYLEMİŞTİ..

NE DE-
MEK İSTİ-
YORSUNUZ?

AŞAĞILIK DUYGUSUNUN ESİRİ
OLAN ZORRO ONUNLA EĞLENİYORDU.

HAYAL
GÖRDÜĞÜ-
NÜZÜ SÖY-
LEMEK İSTİ-
YORUM YÜZ-
BAŞI!.

..ŞU ANDA İNTİKAMCI ZORRO'
NUN ESİRİSİNİZ! FAKAT BUNLAR-
DAN DAHA SONRA BAHSEDERİZ,.
SEVİMLİ KÜÇÜKHANIM..

OH!.

YABANCININ
İŞARETİ ÜZE-
RİNE JANET
VE ARKADAŞ-
LARI BÜYÜK
KAPIYA DOĞRU
YÖNELDİLER..

ozanbaris & pallo68
ezgili kitap

195-46

TOM BRAKS - Haftalık Mecmua. Sahibi ve Sorumlu Yönetmeni : M.Sezen Yalçıner
Genel Sekreter:Vecahat Günege.Türkiyede neşir hakkı TAY YAYINLARI'na aittir
İdare yeri : Türbe,Klodfarer caddesi No:16 Kat:3 D:5 İstanbul Tel: 22 45 32

195-47

BASKI: CİHAN MATBAACILIK KOLL. ŞTİ.
☎ 273445 · 267314 İSTANBUL

Neşir Tarihi : 5-3-1973

ozanbarış & palloff
çizgili kitap

DEVAMI GELECEK SAYIDA

KARİKATÜR

— EVET, KOLAY GÖRÜNMESİNE RAĞMEN HAYLİ ZORMUŞ!.

— BU KADAR HIZLI ÇALMA DİYE KAÇ DEFA SÖYLEDİM SANA!.

— ROSSİ'LERE GELEN PAKETİN NE OLDUĞUNU ÖĞRENMEDEN ÇEKMEM YUKARI SENİ!.

KAPAK BASKISI : ÇETİN OFSET 27 32 87

ŞEBNEM'İN 9. KİTABI ÇIKTI!

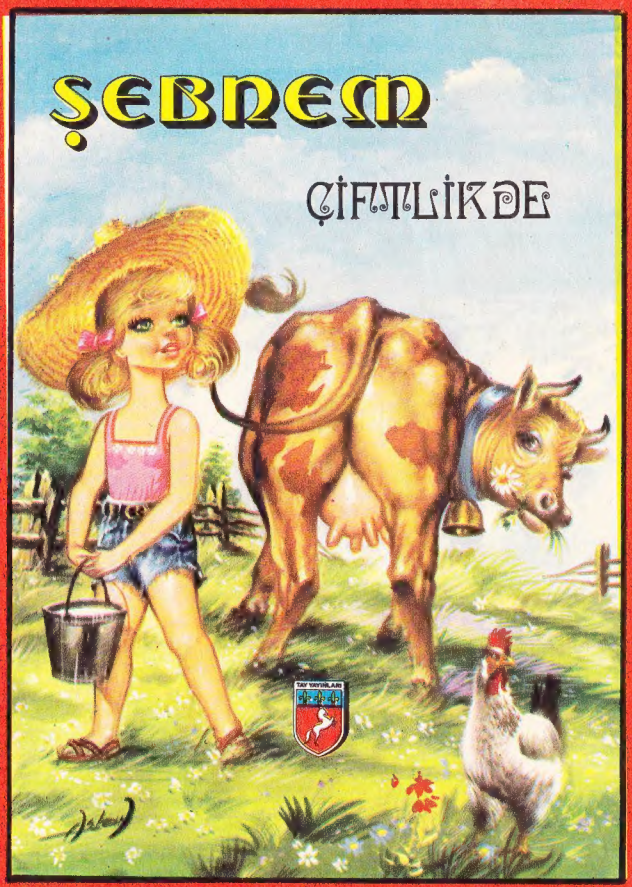

ŞEBNEM serisinden çıkan kitaplar:

1-ŞEBNEM defile yapıyor
2-ŞEBNEM canlı bebekler
3-ŞEBNEM küçük gelin
4-ŞEBNEM masallar âleminde
5-ŞEBNEM köylü güzeli
6-ŞEBNEM maskeli baloda
7-ŞEBNEM küçük anne
8-ŞEBNEM pamuk prenses

BÜTÜN BAYİLERDE